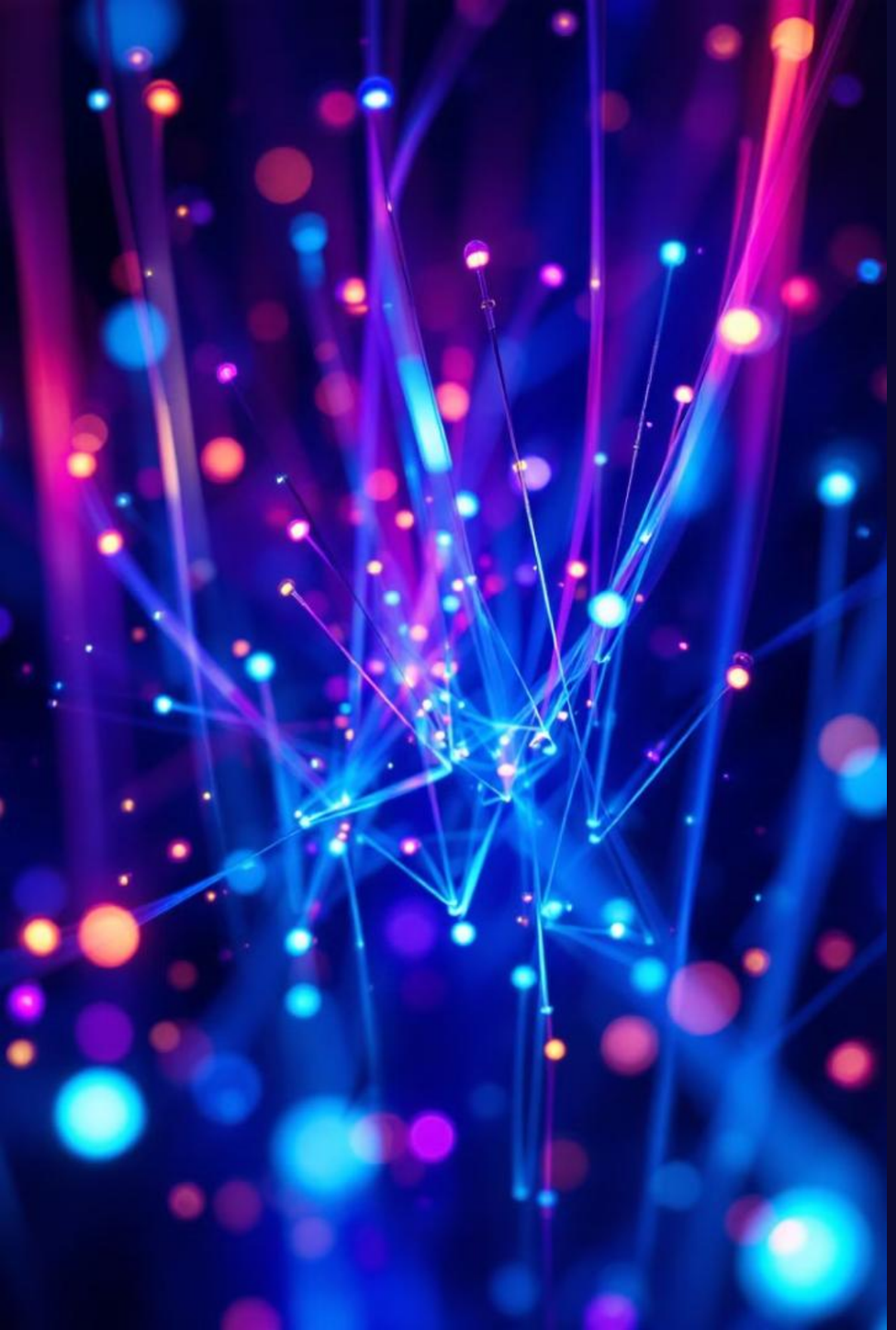

Introducción a la Fibra Óptica

La fibra óptica es una tecnología revolucionaria. Transmite datos mediante luz a través de filamentos de vidrio. Este método ofrece velocidades y capacidades superiores al cableado tradicional.

Exploraremos su historia, componentes y el impacto transformador que tiene la fibra óptica en el mundo moderno.

Principios Físicos Clave

La fibra óptica se basa en la reflexión interna total. Este principio permite que la luz viaje largas distancias. Lo hace con mínima pérdida de señal.

Monomodo

Un solo haz de luz, mayor alcance. kilometros

Multimodo

Múltiples haces, distancias más cortas. 600 MTS max

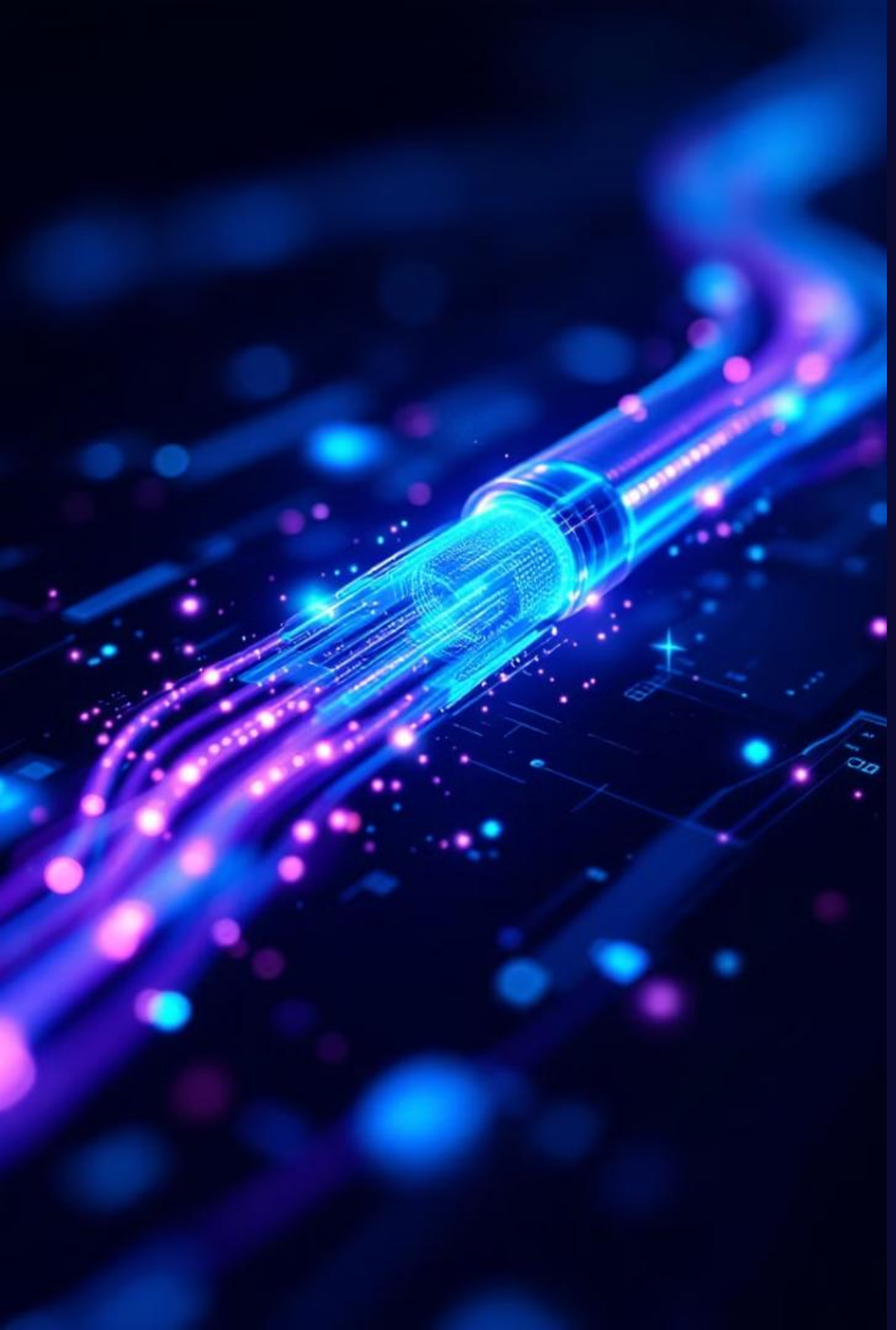

Ventajas de la Fibra Óptica

La fibra óptica ofrece muchas ventajas. Estas incluyen ancho de banda superior y baja atenuación. También incluye inmunidad a interferencias.

Velocidad

Transmisión de datos a alta velocidad.

Seguridad

Difícil de interceptar y más segura.

Ancho de banda

Gran capacidad para datos.

Tipos de Cables de Fibra Óptica

Existen varios tipos de cables de fibra óptica. Cada uno está diseñado para un uso específico. Desde interiores hasta submarinos.

Interior

Para uso en edificios.

Exterior

Protección contra el clima.

Submarinos

Para largas distancias bajo el agua.

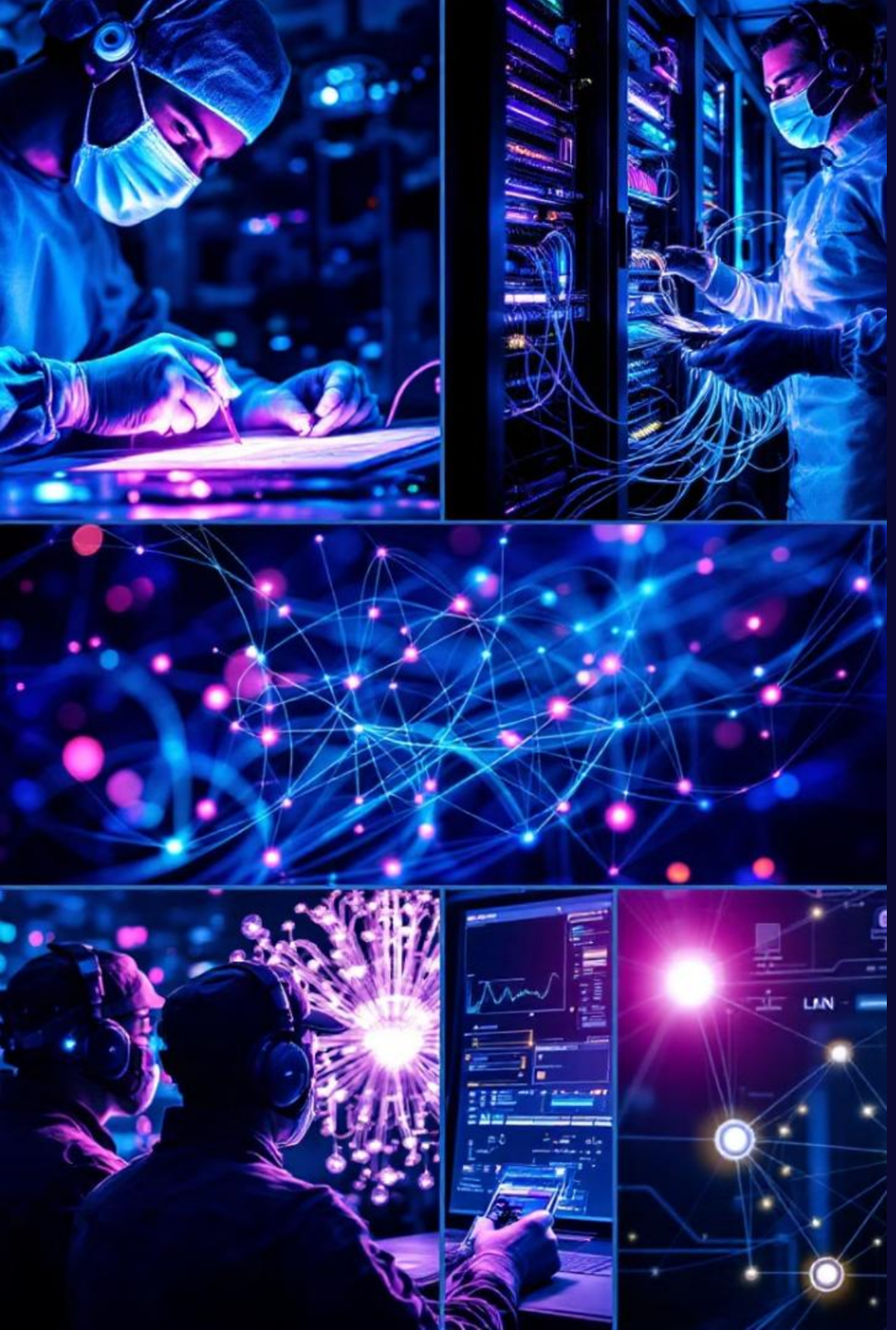

Aplicaciones de la Fibra Óptica

La fibra óptica tiene diversas aplicaciones. Se usa en telecomunicaciones y medicina. También se usa en la industria y el sector militar.

Telecomunicaciones

Medicina

Industria

Militar

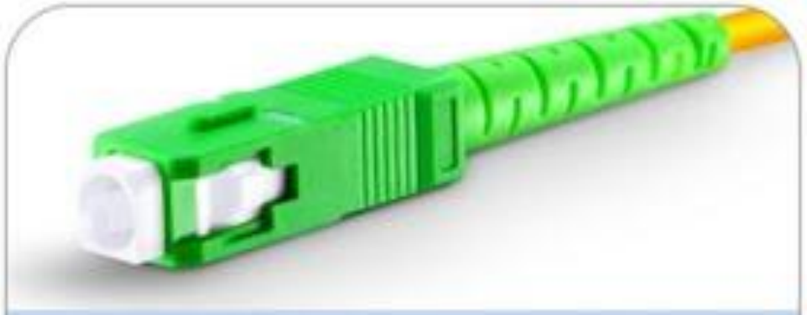

SC APC

SC UPC

LC APC

LC UPC

FC APC

FC UPC

Instalación y Mantenimiento

La instalación requiere técnicas precisas. El empalme por fusión es común.

1

Empalme

2

Pruebas

medidores de potencia.

Conclusión
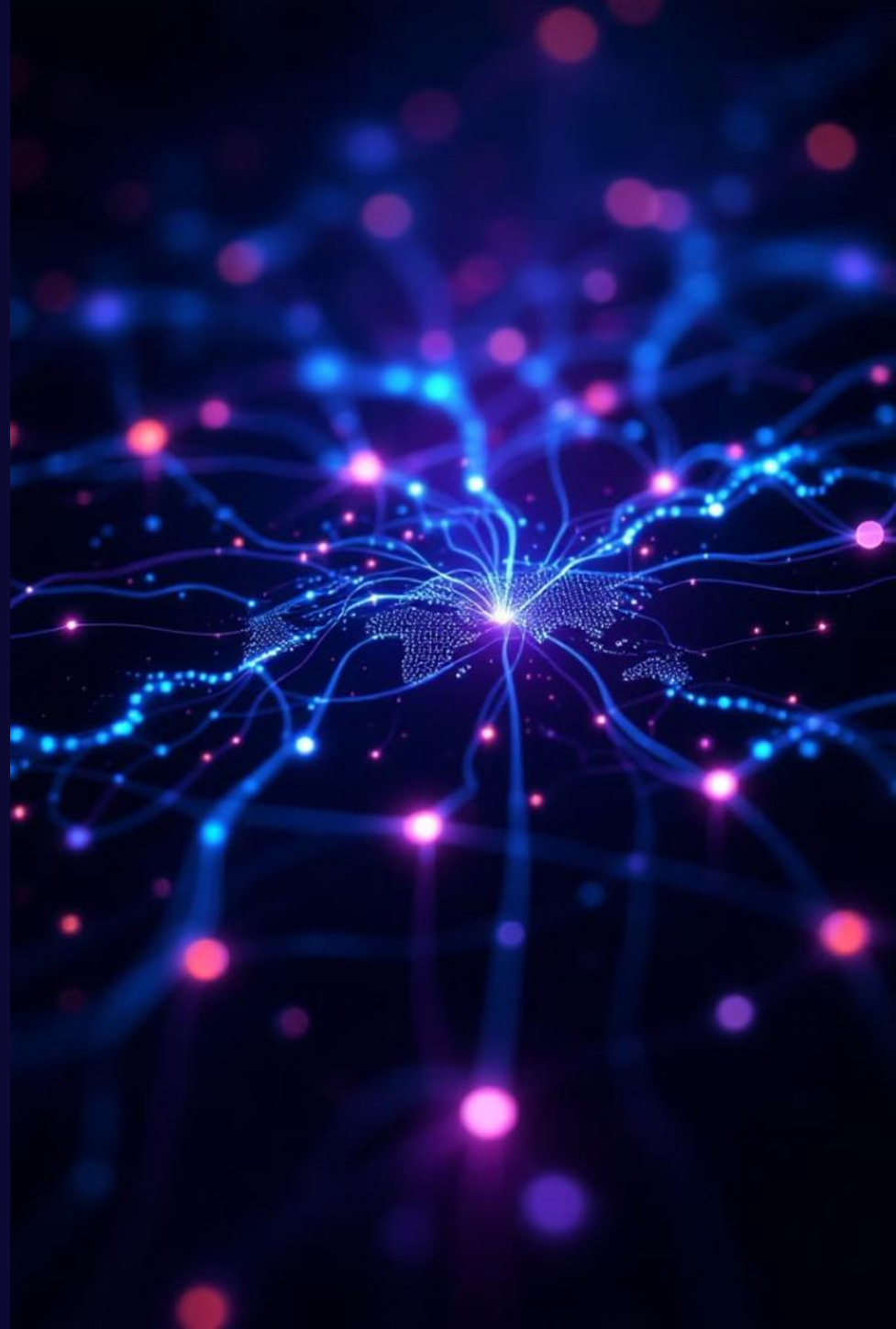
La fibra óptica es fundamental. Es clave para las comunicaciones futuras. Su impacto en la sociedad y la economía es significativo.